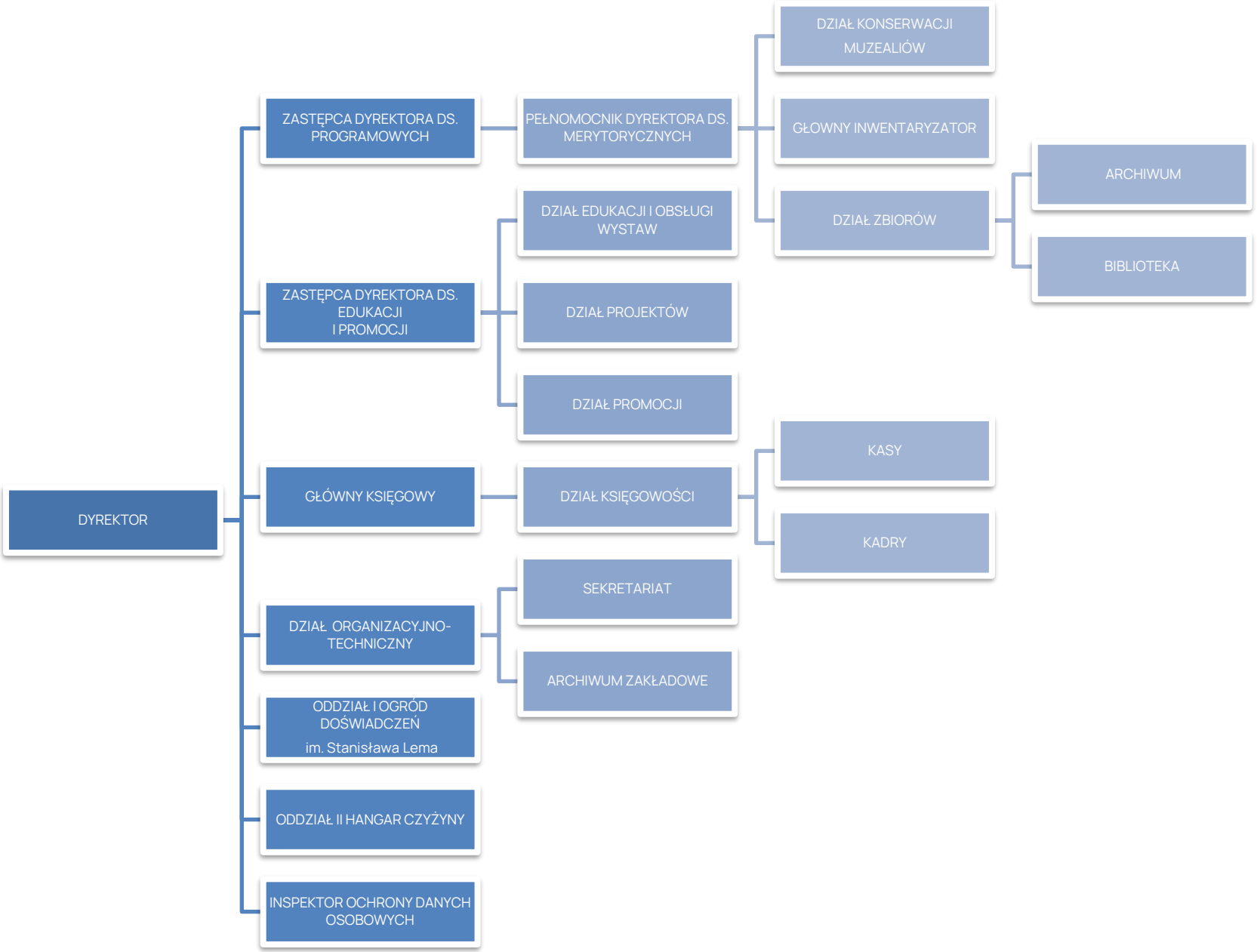Załącznik nr 1 do Regulaminu Organizacyjnego
Muzeum Inżynierii i Techniki w Krakowie