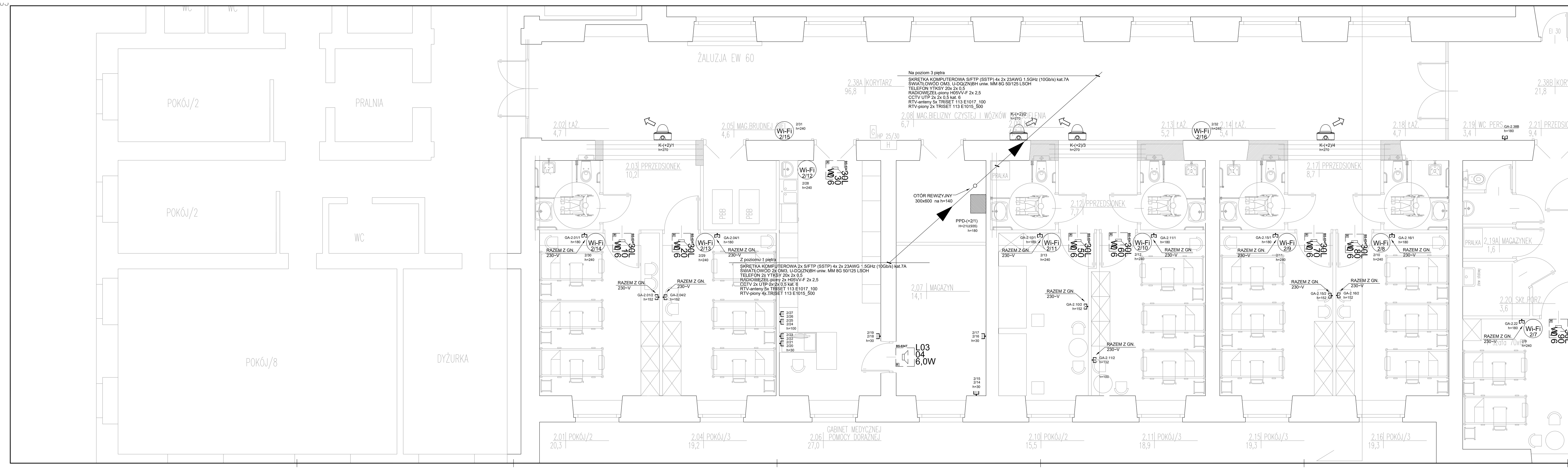

UWAGA:
WSZELKIE LOKALIZACJE OSPRZĘTU I APARATÓW INSTALACJI ELEKTRYCZNYCH I TELETECHNICZNYCH JAK RÓWNIEŻ SAMO PROWADZENIE KABLI SPRAWDZAĆ I UZGADNIAĆ NA BIEŻĄCO NA BUDOWIE.

PRZEPUSTY INSTALACYJNE PRZECHODZĄCE PRZEZ ELEMENTY ODDZIELEŃ PRZECIWPOŻAROWYCH BĘDĄ ZABEZPIECZONE DO WARTOŚCI ODPORNOŚCI OGNIOWEJ TYCH ODDZIELEŃ. PRZEJŚCIA PRZEWODÓW I KABLI POPRZEZ PRZEPUSTY KABLOWE O ŚREDNICY ≥ 4 cm PRZEZ ŚCIANY I STROPY, DLA KTÓRYCH WYMAGANA JEST KLASA ODPORNOŚCI EI 60 - REI 60, EI 120 - REI 120 LUB WYŻSZA ZABEZPIECZONE BĘDĄ CERTYFIKOWANYMI MASAMI OGNIOCHRONNYMI DO ODPOWIEDNIEJ KLASY ODPORNOŚCI OGNIOWEJ.

ROZPATRYWAĆ ŁĄCZNIE Z PROJEKTAMI BRANŻOWYMI: KONSTRUKCJI, TECHNOLOGII, WENTYLACJI I KLIMATYZACJI MECHANICZNEJ, TELETECHNIKI, WOD - KAN, CO I CW

LEGENDA

3.2 3.1 h=30	GNIAZDO TELEINFORMATYCZNE 2x RJ 45 cat 6A
GA-3.1 h=250 Wi-Fi	PUNKT DOSTĘPOWY WiFi 2x RJ 45 cat 6A
GA-3.1 h=30	ANTENOWE GNIAZDO ABONENCKIE RTV
K-(+3)/2 h=270	KAMERA KOPÓŁKOWA Z KIERUNKIEM PATRZENIA
BS-634T 10L 80 0W	ZESPÓŁ GŁOŚNIKOWY INSTALACJI RADIOWĘZŁA

PRAWA AUTORSKIE ZASTRZEŻONE
WG USTAWY O PRAWIE AUTORSKIM I PRAWACH POKREWNYCH (Dz.U.nr 80 poz.904 z 2000r.)

ARCHIPLAN PROJEKTOWANIE I REALIZACJA JOLANTA PASZKOWSKA
31-102 KRAKÓW UL. TARŁOWSKA 3/2

DOM POMOCY SPOŁECZNEJ IM. LUDWIKA i ANNY HELCLÓW W KRAKOWIE
31-148 KRAKÓW UL. HELCLÓW 2
BUDYNEK "A" PROJEKT WYKONAWCZY INSTALACJI ELEKTRYCZNYCH

INST. TELETECHNICZNE CZĘŚĆ ŚRODKOWA RZUT POZIOMU 2 PIĘTRA: SYSTEMY: SIEĆ STRUKTURALNA, MONITORING CCTV, RADIOWĘZEŁ, RTV (tytuł rysunku)			skala 1 : 50	numer rysunku 2E_3.1/Z
inż. Krzysztof DOMAGALIK (imię nazwisko projektanta)	elektryczna (specjalność)	602/87 (numer uprawnień bud.)	03.2019 (data)	podpis
inż. Krzysztof BURCZAK (imię nazwisko opracowującego)	elektryczna (specjalność)	numer uprawnień bud.	03.2019 (data)	podpis
inż. Władysław WAGA (imię nazwisko sprawdzającego)	elektryczna (specjalność)	RP-Upr.339/92 (numer uprawnień bud.)	03.2019 (data)	podpis

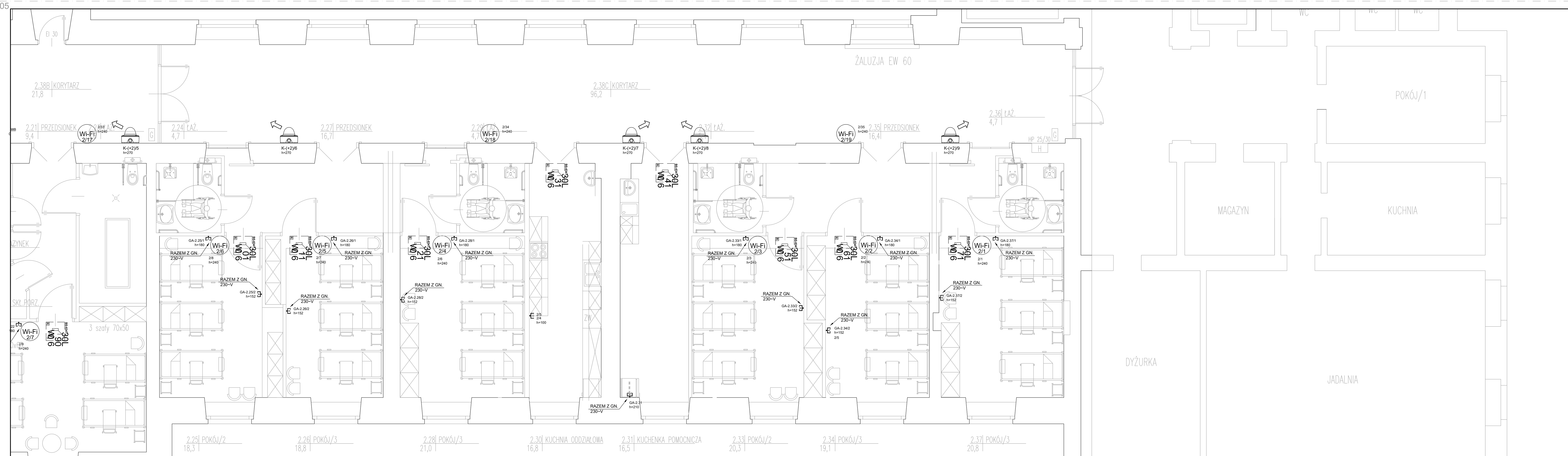

UWAGA:
WSZELKIE LOKALIZACJE OSPRZĘTU I APARATÓW INSTALACJI ELEKTRYCZNYCH I TELETECHNICZNYCH JAK RÓWNIEŻ SAMO PROWADZENIE KABLI SPRAWDZAĆ I UZGADNIAĆ NA BIEŻĄCO NA BUDOWIE.

PRZEPUSTY INSTALACYJNE PRZECHODZĄCE PRZEZ ELEMENTY ODDZIELEŃ PRZECIWPOŻAROWYCH BĘDĄ ZABEZPIECZONE DO WARTOŚCI ODPORNOŚCI OGNIOWEJ TYCH ODDZIELEŃ. PRZEJŚCIA PRZEWODÓW I KABLI POPRZEZ PRZEPUSTY KABLOWE O ŚREDNICY ≥ 4 cm PRZEZ ŚCIANY I STROPY, DLA KTÓRYCH WYMAGANA JEST KLASA ODPORNOŚCI EI 60 - REI 60, EI 120 - REI 120 LUB WYŻSZA ZABEZPIECZONE BĘDĄ CERTYFIKOWANYMI MASAMI OGNIOCHRONNYMI DO ODPOWIEDNIEJ KLASY ODPORNOŚCI OGNIOWEJ.

ROZPATRYWAĆ ŁĄCZNIE Z PROJEKTAMI BRANŻOWYMI: KONSTRUKCJI, TECHNOLOGII, WENTYLACJI I KLIMATYZACJI MECHANICZNEJ, TELETECHNIKI, WOD - KAN, CO I CW

LEGENDA

GNIAZDO TELEINFORMATYCZNE 2x RJ 45 cat 6A
PUNKT DOSTĘPOWY WiFi 2x RJ 45 cat 6A
ANTENOWE GNIAZDO ABONENCKIE RTV
KAMERA KOPÓŁKOWA Z KIERUNKIEM PATRZENIA
ZESPÓŁ GŁOŚNIKOWY INSTALACJI RADIOWĘZŁA

PRAWA AUTORSKIE ZASTRZEŻONE
WG USTAWY O PRAWIE AUTORSKIM I PRAWACH POKREWNYCH (Dz.U.nr 80 poz.904 z 2000r.)

ARCHIPLAN PROJEKTOWANIE I REALIZACJA JOLANTA PASZKOWSKA
31-102 KRAKÓW UL. TARŁOWSKA 3/2

DOM POMOCY SPOŁECZNEJ IM. LUDWIKA i ANNY HELCLÓW W KRAKOWIE
31-148 KRAKÓW UL. HELCLÓW 2
BUDYNEK "A" PROJEKT WYKONAWCZY INSTALACJI ELEKTRYCZNYCH

INST. TELETECHNICZNE CZĘŚĆ ŚRODKOWA RZUT POZIOMU 2 PIĘTRA: SYSTEMY: SIEĆ STRUKTURALNA, MONITORING CCTV, RADIOWĘZEŁ, RTV (tytuł rysunku)			skala 1 : 50	numer rysunku 2E_3.2/Z
inż. Krzysztof DOMAGALIK (imię nazwisko projektanta)	elektryczna (specjalność)	602/87 (numer uprawnień bud.)	03.2019 (data)	podpis
inż. Krzysztof BURCZAK (imię nazwisko opracowującego)	elektryczna (specjalność)	numer uprawnień bud.	03.2019 (data)	podpis
inż. Władysław WAGA (imię nazwisko sprawdzającego)	elektryczna (specjalność)	RP-Upr.339/92 (numer uprawnień bud.)	03.2019 (data)	podpis